Prawdziwy SKARB

Gra budująca relacje rodzinne

Instrukcja drukowania:

1. Wydrukuj strony 1-8 dwustronnie (obrót strony wzdłuż dłuższej krawędzi).
2. Wycinaj karty po stronie kolorowej
3. Jeśli drukowanie dwustronne będzie problematyczne, możesz wydrukować strony 9-13 jednostronnie.

Instrukcja do gry

W Waszym domu został ukryty Prawdziwy Skarb!

Żeby go odnaleźć trzeba ułożyć 7 poziomów fundamentów!

Jeśli gra Wam się podoba prosimy o trzy rzeczy:

1. Przekażcie grę kolejnej rodzinie
2. Podzielcie się swoją opinią na stronie internetowej
3. Wspomóżcie misję Dobrego Wychowania

www.prawdziwyskarb.pl

1

Przytulcie się wszyscy do siebie.

2

Powiedz każdemu członkowi rodziny co Twoim zdaniem umie robić dobrze.

3 **Spróbujcie wszyscy zmieścić się na jednym krześle.**

Można zrobić zdjęcie.

Jeśli jest Was więcej niż 5 osób to weźcie dwa krzesła.

4 **Zaplanujcie, kiedy wspólnie obejrzycie jakiś film.**

Wybierzcie tytuł już teraz.

Zapiszcie to na **Karcie Postanowień**.

Przygotowanie gry

1. Cała rodzina gromadzi się wokół stołu. Najlepiej grajcie w Waszym domu. Wyłączamy telewizor.
2. W czasie gry mogą Wam się przydać: kilka czystych kartek papieru, długopisy i aparat fotograficzny.
3. Karty ułóżcie w jednym stosie cyframi rzymskimi do góry, zgodnie z kolejnością zadań od 1. na górze do 28. na dole.
4. Przygotujcie dwie kartki zatytułowane: Karta Rodzinnych Postanowień i Karta Zasad Rodzinnych.

WAŻNE

Wzory Karty Rodzinnych Postanowień i Karty Zasad Rodzinnych można pobrać ze strony:

www.prawdziwyskarb.pl

Przebieg gry

1. Jako pierwszy kartę z zadaniem nr 1 (z góry stosu) bierze najmłodszy członek rodziny. Rodzina wykonuje zadanie i układa kartę na stole cyferką rzymską do góry.
2. Zgodnie z ruchem wskazówek zegara kolejna osoba bierze kartę z góry stosu i rodzina wykonuje zadanie.
3. Karty z tego samego poziomu fundamentu (z tymi samymi cyframi rzymskimi) kładziemy obok siebie od lewej do prawej. Kartę z wyższego poziomu kładziemy nad dwoma z niższego poziomu (jak na rysunku).

Jeśli wykonacie wszystkie zadania, znajdziecie Prawdziwy Skarb!

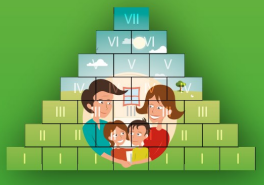

ale
nim

est

icie
zas

e

spo

ziwy

kaza

9

Niech tata i mama osobno opowiedzą co było ich największymi życiowymi sukcesami, a co największymi porażkami.

10

Niech każdy z Was powie, jaki prezent chciałby dostać na najbliższe Boże Narodzenie lub inną okazję.

Opowiedzcie, dlaczego wybraliście takie prezenty.

11

Co Twoim zdaniem jest najmilszym zwyczajem Waszej rodziny?

Podziel się tym ze wszystkimi. Odegrajcie scenkę prezentującą ten zwyczaj.

12

Niech każdy z Was powie na głos jedno swoje marzenie.

5

Daj buziaka każdemu członkowi rodziny.

6

Niech każdy z Was znajdzie w domu jakiś niepotrzebny przedmiot.

Jeśli wszyscy zgadzacie się, że jest on niepotrzebny, to pomyślcie o kimś, komu można byłoby go oddać. Zapiszcie to na **Karcie Postanowień**. Jeśli nie gracie w domu, to porozmawiajcie o takich przedmiotach.

7

Powiedz wszystkim, który wyjazd rodzinny najmilej wspominasz. Dlaczego?

Porozmawiajcie o tym, jak chcielibyście spędzić Wasze następne wspólne wakacje.

Na **Karcie Postanowień** zapiszcie jeden wspólny pomysł.

8

Wymień daty urodzenia wszystkich członków rodziny, w tym babć i dziadków (jeśli nie znasz to się naucz).

i

rawd
Skar

Karbo

a

dzan
akoń

Nie
sp

rodz
osci

Nasza
rodzina

17 **Porozmawiajcie o ostatniej kłótni w domu.**

O co tak właściwie się pokłóciliście?
Czy można było tego uniknąć?
Czy przeprosiliście się wzajemnie?

Zapiszcie na **Karcie Postanowień** jak można uniknąć takich sytuacji następnym razem.

18 **Co chciałbyś/abyś, żeby zmieniło się w Waszej rodzinie?**

Niech każdy wymieni jedną zmianę, która ułatwiłaby życie w Waszym domu.

Jeśli wszyscy zgadzają się z nią - zapiszcie to na **Karcie Zasad**.

19

Niech rodzice opowiedzą o tym, jak się poznali lub o swoich zaręczynach.

20

Rodzice, trzymając się za ręce, wymieniają co najmniej 3 rzeczy, które każdy z nich ceni u współmałżonka.

13

Przytulając każdego członka rodziny, powiedz jak można go pocieszyć (jeśli nie wiesz, to zapytaj).

14

Ustalcie wspólnie zasady dotyczące oglądania telewizji i korzystania z komputera.

Spiszcie je na **Karcie Zasad**.

15

Na **Karcie Postanowień** spiszcie obowiązki, jakie trzeba wykonywać w domu (np. zmywanie naczyń, odkurzanie, itp.) i podzielcie się nimi.

16 **Czy w Waszym domu obowiązują jakieś niepisane zasady?**

Porozmawiajcie o nich i spiszcie je na **Karcie Zasad**.

IV

V

IV

VI

VI

VI

VII

25

Każdy dokańcza zdanie:

„Chcę wspólnie budować miłość w naszej rodzinie, dlatego postanawiam, że…”

Najciekawsze zdania zapiszcie na **Karcie Zasad**.

26

Porozmawiajcie o tym, jak chcecie, żeby funkcjonowała Wasza rodzina za rok.

Spiszcie na **Karcie Postanowień**, co powinniście zrobić, żeby Wasza Rodzina

27

Spiszcie **Misję Waszej Rodziny**, czyli odpowiedź na pytanie: jaki jest cel istnienia Waszej rodziny?

Przepiszcie ją ładnie na **Kartę Zasad**.

28

Gratulacje! Dotarliście do ostatniego zadania!

Obejrzyjcie dokładnie ułożone fundamenty – tam jest ukryty Wasz Prawdziwy Skarb!

21

Wyobraźcie sobie, że wygraliście 100 tysięcy złotych i możecie wydać je tylko na założenie własnej firmy.

Małżonkowie wymyślają pomysł na wspólną firmę. Jak się podzielicie zadaniami? Czym w Waszej firmie mogą zajmować się dzieci?

22

Małżonkowie wspólnie planują wieczór tylko we dwoje.

Na **Karcie Postanowień** zapiszcie termin, sposób spędzenia wieczoru oraz przynajmniej jeden temat, na który będziecie wtedy rozmawiać. Zobowiążcie się przy dzieciach, że to zrobicie, a dzieci później sprawdzą, czy zrealizowaliście daną im obietnicę.

23

Niech każdy z Was zaplanuje co w ciągu najbliższego tygodnia zrobi dla każdego członka rodziny.

Zapiszcie to skrótowo na **Karcie Postanowień**.

24

Porozmawiajcie o tym, w jaki sposób codziennie możecie okazywać sobie miłość.

Wnioski z rozmowy zapiszcie na **Karcie Zasad**. Każdy wykonuje jakiś gest miłości wobec osoby siedzącej po prawej. Gesty nie mogą się powtarzać.

Prawdziwy SKARB

Gra budująca relacje rodzinne

Strony 9-13 przygotowane są do wydruku jednostronnego.

1

Przytulcie się wszyscy do siebie.

2

Powiedz każdemu członkowi rodziny co Twoim zdaniem umie robić dobrze.

3

Spróbujcie wszyscy zmieścić się na jednym krześle.

Można zrobić zdjęcie.

Jeśli jest Was więcej niż 5 osób to weźcie dwa krzesła.

4

Zaplanujcie, kiedy wspólnie obejrzycie jakiś film.

Wybierzcie tytuł już teraz.

Zapiszcie to na **Karcie Postanowień**.

5

Daj buziaka każdemu członkowi rodziny.

6

Niech każdy z Was znajdzie w domu jakiś niepotrzebny przedmiot.

Jeśli wszyscy zgadzacie się, że jest on niepotrzebny, to pomyślcie o kimś, komu można byłoby go oddać. Zapiszcie to na **Karcie Postanowień**. Jeśli nie gracie w domu, to porozmawiajcie o takich przedmiotach.

7

Powiedz wszystkim, który wyjazd rodzinny najmilej wspominasz. Dlaczego?

Porozmawiajcie o tym, jak chcielibyście spędzić Wasze następne wspólne wakacje.

Na **Karcie Postanowień** zapiszcie jeden wspólny pomysł.

8

Wymień daty urodzenia wszystkich członków rodziny, w tym babć i dziadków (jeśli nie znasz to się naucz).

9

Niech tata i mama osobno opowiedzą co było ich największymi życiowymi sukcesami, a co największymi porażkami.

10

Niech każdy z Was powie, jaki prezent chciałby dostać na najbliższe Boże Narodzenie lub inną okazję.

Opowiedzcie, dlaczego wybraliście takie prezenty.

11

Co Twoim zdaniem jest najmilszym zwyczajem Waszej rodziny?

Podziel się tym ze wszystkimi. Odegrajcie scenkę prezentującą ten zwyczaj.

12

Niech każdy z Was powie na głos jedno swoje marzenie.

13

Przytulając każdego członka rodziny, powiedz jak można go pocieszyć (jeśli nie wiesz, to zapytaj).

14

Ustalcie wspólnie zasady dotyczące oglądania telewizji i korzystania z komputera.

Spiszcie je na **Karcie Zasad**.

15

Na **Karcie Postanowień** spiszcie obowiązki, jakie trzeba wykonywać w domu (np. zmywanie naczyń, odkurzanie, itp.) i podzielcie się nimi.

16

Czy w Waszym domu obowiązują jakieś niepisane zasady?

Porozmawiajcie o nich i spiszcie je na **Karcie Zasad**.

17

Porozmawiajcie o ostatniej kłótni w domu.

O co tak właściwie się pokłóciliście?
Czy można było tego uniknąć?
Czy przeprosiliście się wzajemnie?

Zapiszcie na **Karcie Postanowień** jak można uniknąć takich sytuacji następnym razem.

18

Co chciałbyś/abyś, żeby zmieniło się w Waszej rodzinie?

Niech każdy wymieni jedną zmianę, która ułatwiłaby życie w Waszym domu.

Jeśli wszyscy zgadzają się z nią - zapiszcie to na **Karcie Zasad**.

19

Niech rodzice opowiedzą o tym, jak się poznali lub o swoich zaręczynach.

20

Rodzice, trzymając się za ręce, wymieniają co najmniej 3 rzeczy, które każdy z nich ceni u współmałżonka.

21

Wyobraźcie sobie, że wygraliście 100 tysięcy złotych i możecie wydać je tylko na założenie własnej firmy.

Małżonkowie wymyślają pomysł na wspólną firmę. Jak się podzielicie zadaniami? Czym w Waszej firmie mogą zajmować się dzieci?

22

Małżonkowie wspólnie planują wieczór tylko we dwoje.

Na **Karcie Postanowień** zapiszcie termin, sposób spędzenia wieczoru oraz przynajmniej jeden temat, na który będziecie wtedy rozmawiać. Zobowiążcie się przy dzieciach, że to zrobicie, a dzieci później sprawdzą, czy zrealizowaliście daną im obietnicę.

23

Niech każdy z Was zaplanuje co w ciągu najbliższego tygodnia zrobi dla każdego członka rodziny.

Zapiszcie to skrótowo na **Karcie Postanowień**.

24

Porozmawiajcie o tym, w jaki sposób codziennie możecie okazywać sobie miłość.

Wnioski z rozmowy zapiszcie na **Karcie Zasad**. Każdy wykonuje jakiś gest miłości wobec osoby siedzącej po prawej. Gesty nie mogą się powtarzać.

25

Każdy dokańcza zdanie:

„Chcę wspólnie budować miłość w naszej rodzinie, dlatego postanawiam, że…”

Najciekawsze zdania zapiszcie na **Karcie Zasad**.

26

Porozmawiajcie o tym, jak chcecie, żeby funkcjonowała Wasza rodzina za rok.

Spiszcie na **Karcie Postanowień**, co powinniście zrobić, żeby Wasza Rodzina

27

Spiszcie **Misję Waszej Rodziny**, czyli odpowiedź na pytanie: jaki jest cel istnienia Waszej rodziny?

Przepiszcie ją ładnie na **Kartę Zasad**.

28

Gratulacje! Dotarliście do ostatniego zadania!

Obejrzyjcie dokładnie ułożone fundamenty – tam jest ukryty Wasz Prawdziwy Skarb!

Prawdziwy
SKARB
Gra budująca relacje rodzinne

Instrukcja do gry

W Waszym domu został ukryty Prawdziwy Skarb!

Żeby go odnaleźć trzeba ułożyć 7 poziomów fundamentów!

Jeśli gra Wam się podoba prosimy o trzy rzeczy:

1. Przekażcie grę kolejnej rodzinie
2. Podzielcie się swoją opinią na stronie internetowej
3. Wspomóżcie misję Dobrego Wychowania

www.prawdziwyskarb.pl

Przygotowanie gry

1. Cała rodzina gromadzi się wokół stołu. Najlepiej grajcie w Waszym domu. Wyłączamy telewizor.
2. W czasie gry mogą Wam się przydać: kilka czystych kartek papieru, długopisy i aparat fotograficzny.
3. Karty ułóżcie w jednym stosie cyframi rzymskimi do góry, zgodnie z kolejnością zadań od 1. na górze do 28. na dole.
4. Przygotujcie dwie kartki zatytułowane: Karta Rodzinnych Postanowień i Karta Zasad Rodzinnych.

WAŻNE

Wzory Karty Rodzinnych Postanowień i Karty Zasad Rodzinnych można pobrać ze strony:
www.prawdziwyskarb.pl

Przebieg gry

1. Jako pierwszy kartę z zadaniem nr 1 (z góry stosu) bierze najmłodszy członek rodziny. Rodzina wykonuje zadanie i układa kartę na stole cyferką rzymską do góry.
2. Zgodnie z ruchem wskazówek zegara kolejna osoba bierze kartę z góry stosu i rodzina wykonuje zadanie.
3. Karty z tego samego poziomu fundamentu (z tymi samymi cyframi rzymskimi) kładziemy obok siebie od lewej do prawej. Kartę z wyższego poziomu kładziemy nad dwoma z niższego poziomu (jak na rysunku).

Jeśli wykonacie wszystkie zadania, znajdziecie Prawdziwy Skarb!